

#### Definición urbanística y de implantación:

- Área total del solar: 825 m2
- Área del escenario: 205 m2
- Área del jardín: 140 m2
- Área de la zona de conciertos: 340 m2

#### Casa de Daft Punk:

Area total: 607m2

- Plana baja 125m2:
- Entrada/Bar: 65m2
  - Aseos y tocador: 20m2
  - Zona de proyección: 40m2

- Primera Planta 205m2:
- Zona de baile: 65 m2
  - Piscina: 20 m2
  - Terraza: 75m2
  - Zona de descanso/mirador: 45m2

- Segunda planta 161m2:
- Estudio/Sala de ensayos: 35m2
  - Habitación de invitados: 25m2
  - Aseo invitados: 8m2
  - Jardín: 30m2
  - Vestidor/Sala de estar: 55m2
  - Terraza: 8m2

- Tercera planta 116m2:
- Cocina: 25m2
  - Dormitorio 1: 40m2
  - Aseo dormitorio 1: 8m2
  - Dormitorio 2: 27m2
  - Aseo dormitorio 2: 8m2
  - Terraza dormitorio 2: 8m2

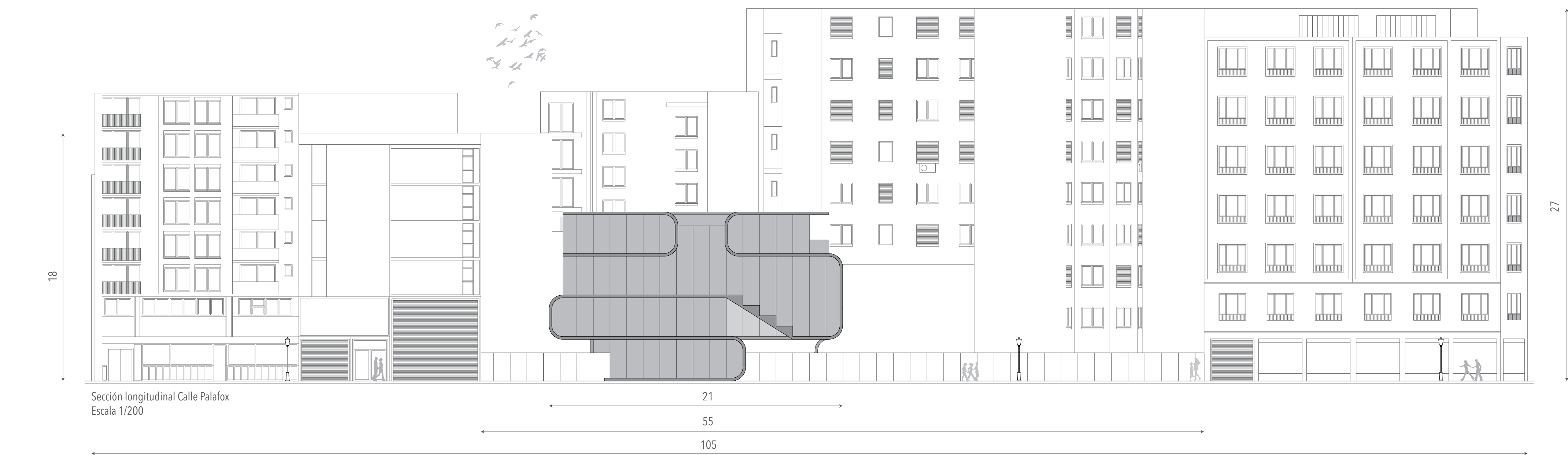



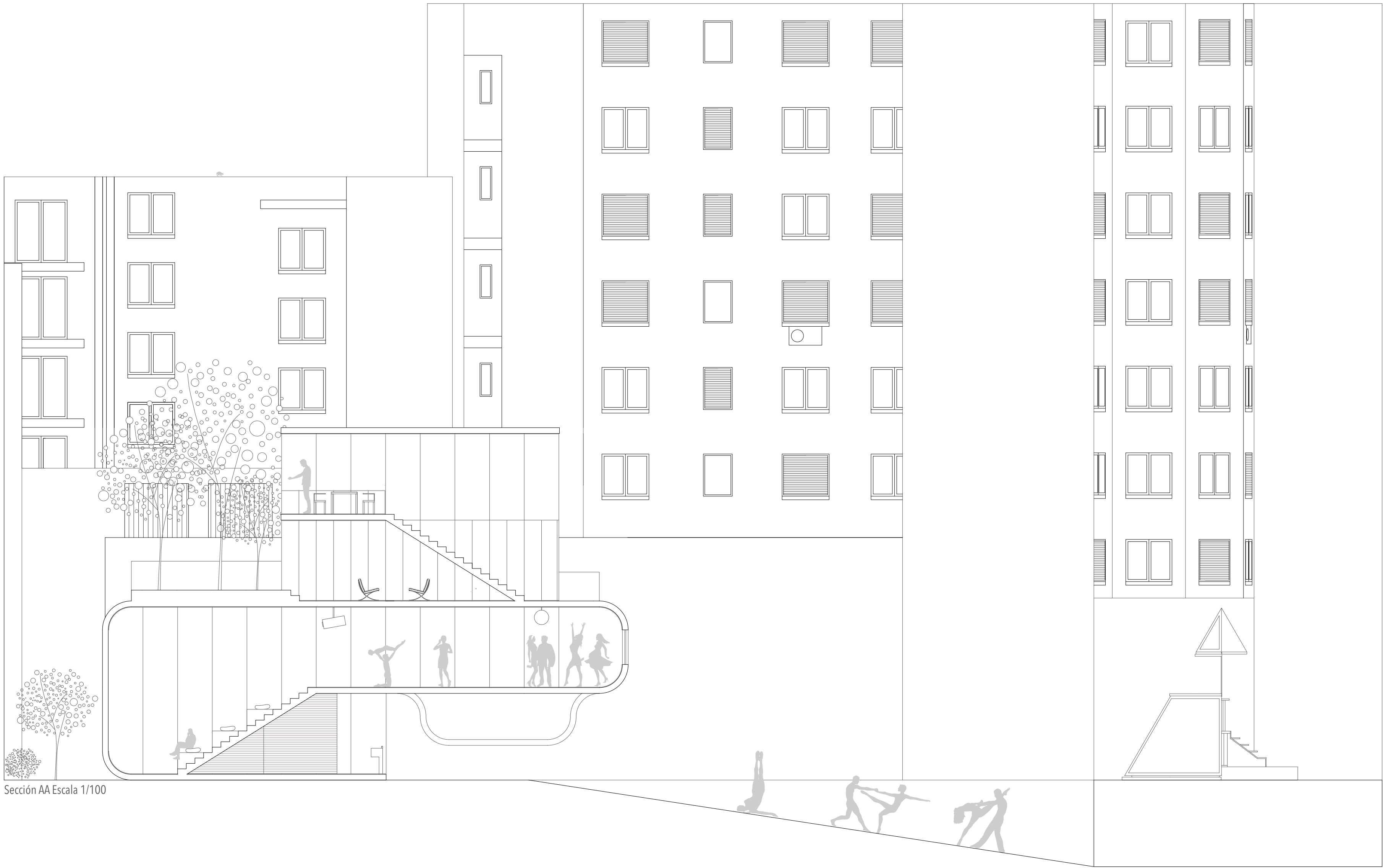

Sección AA Escala 1/100

Planta 2 Escala 1/100

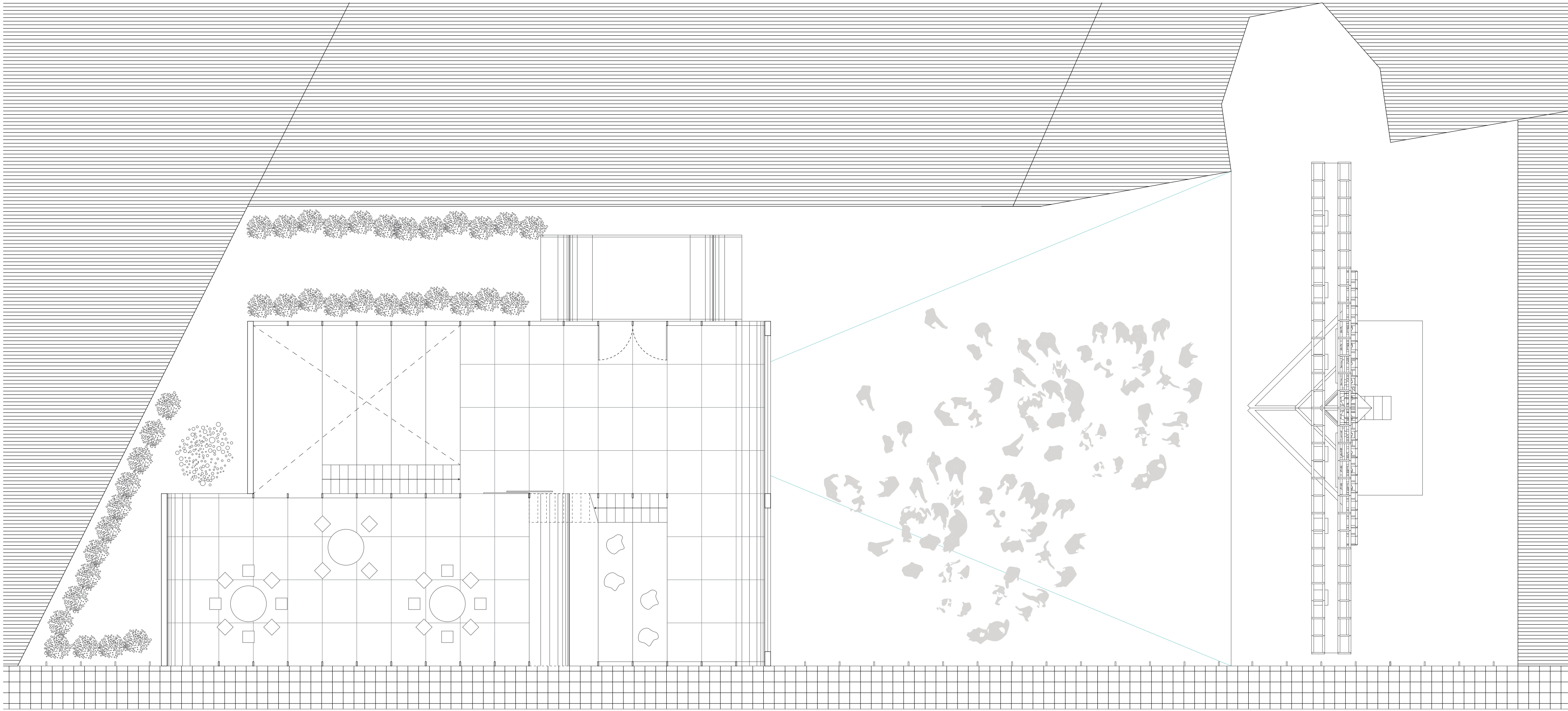

Planta 1 Escala 1/100

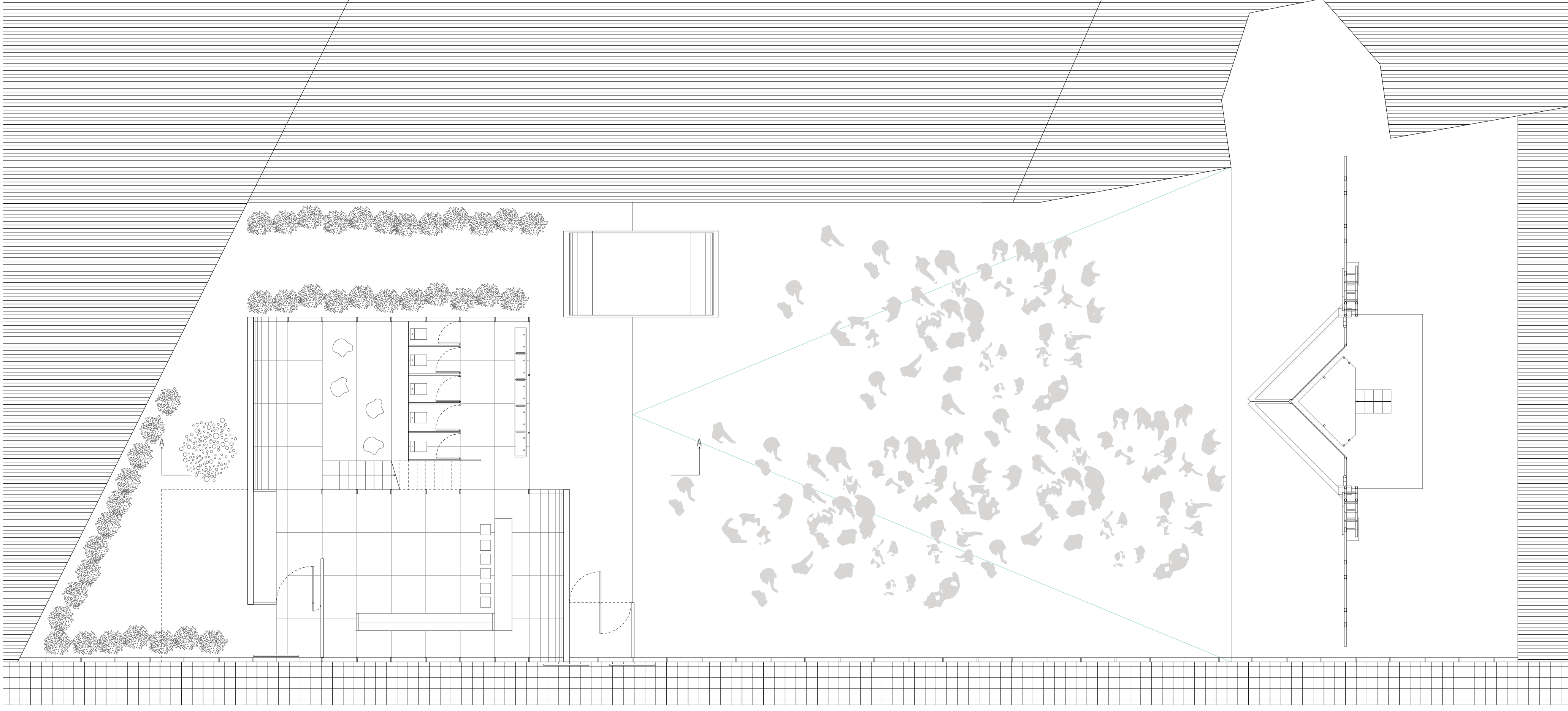



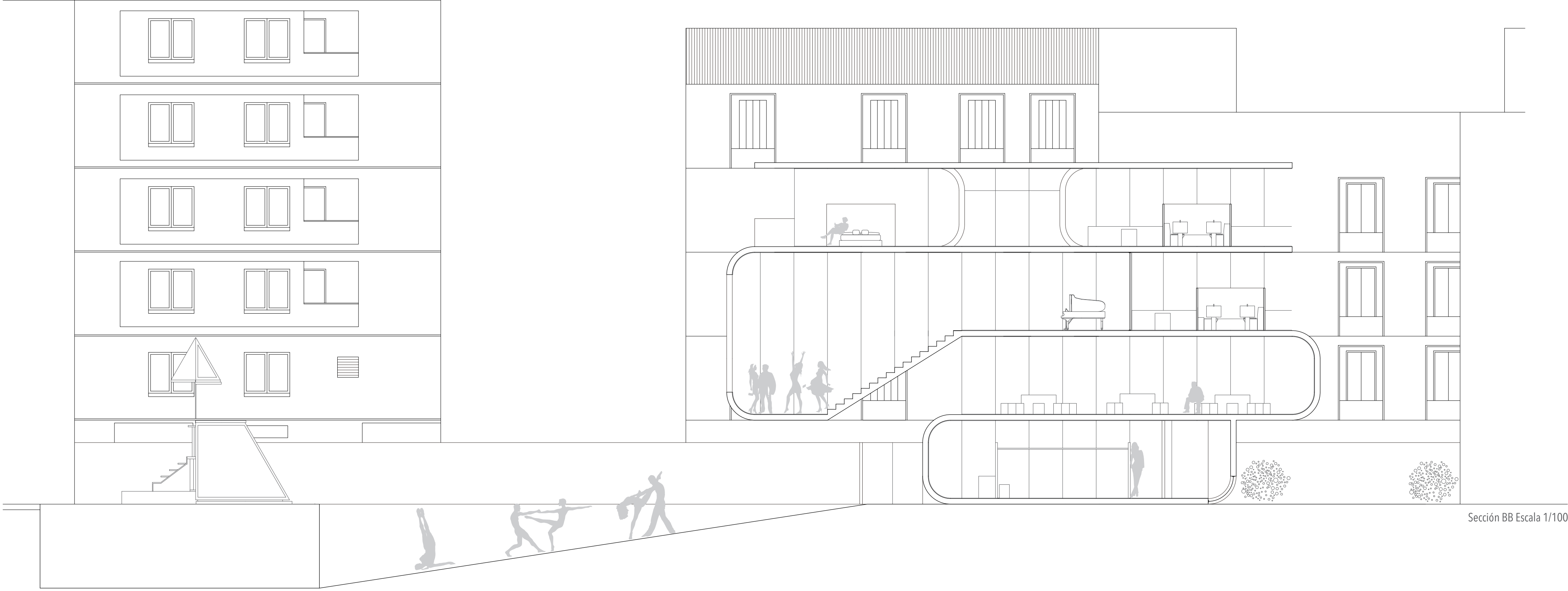

El forjado de hormigón se sujeta por columnas de acero de 0.15m x 0.05m x 2.8m separadas cada 1.20m. Las dos caras de la columna han sido pintadas de color rojo, debido al color favorito de Daft Punk creando una estética uniforme en la fachada.  
El vidrio se coloca en el lado de la columna que da al interior de la casa.

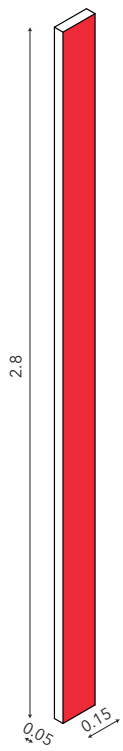

El suelo y el techo de la casa están cubiertos por un falso techo y suelo que oculta 3 fluorescentes por pieza, que iluminan la estancia con luz difusa y su potencia lumínica puede ser controlada a gusto de Daft Punk

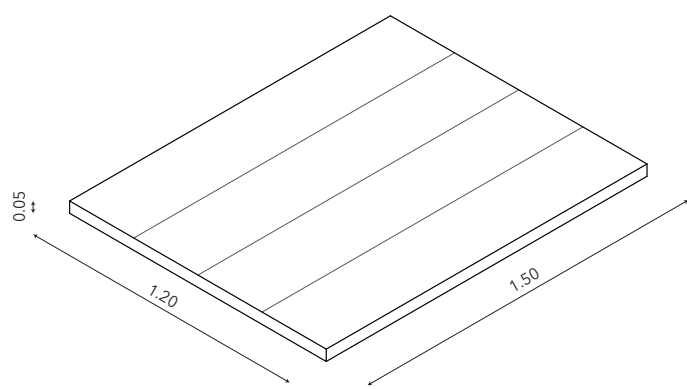

El forjado de hormigón cuenta con una curvatura exterior de radio 1 m y de curvatura interior 0.80m lo que permite que en caso de que se instalen focos en la casa, esa luz directa se convierta en luz difusa

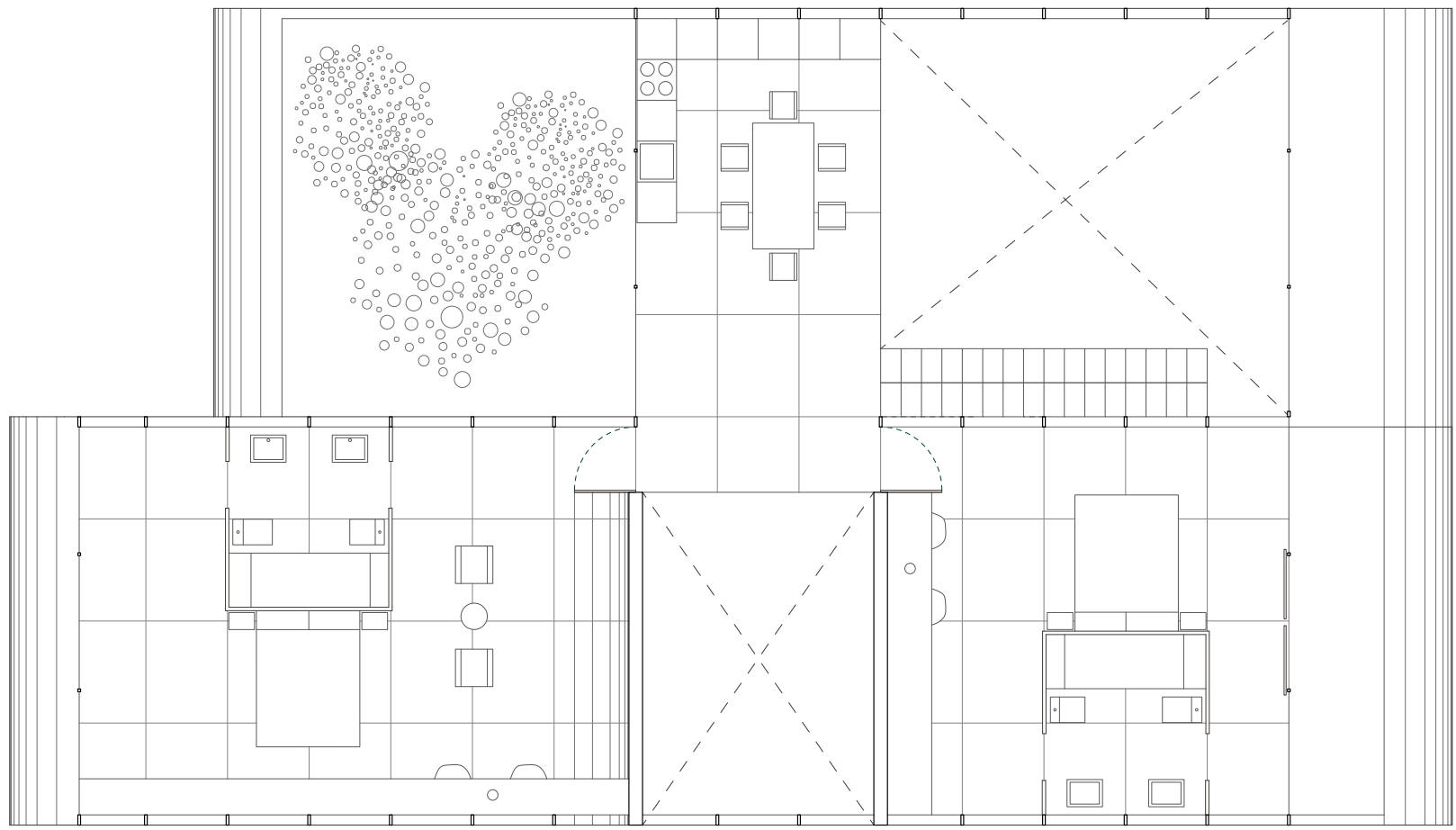
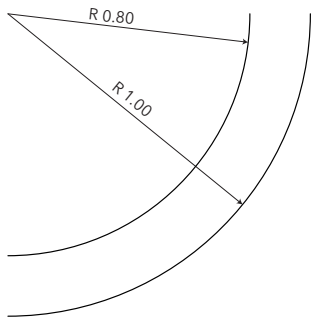

Planta 4 Escala 1/100



Sección CC Escala 1/100



Sección DD Escala 1/100

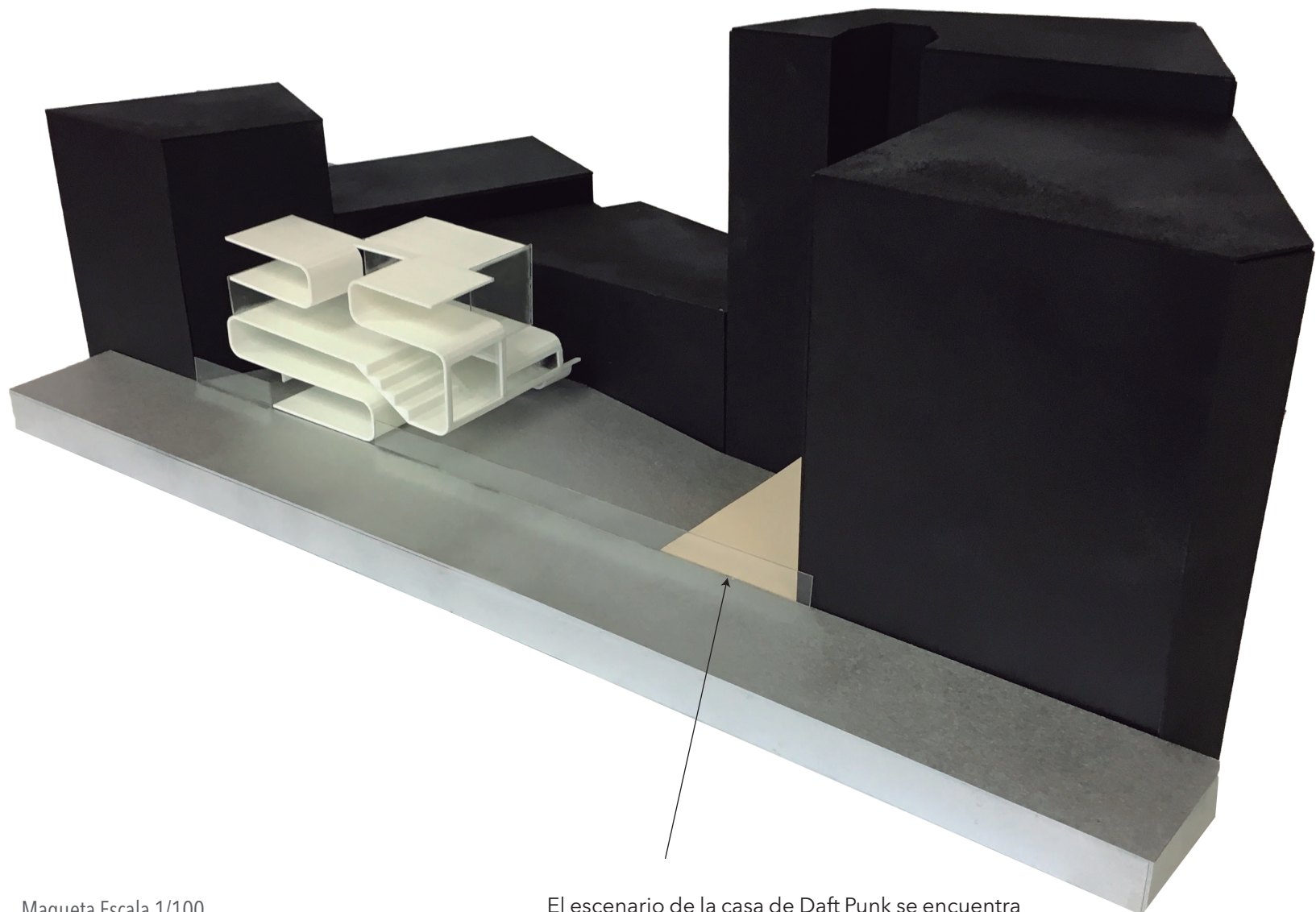

Maqueta Escala 1/100

El escenario de la casa de Daft Punk se encuentra a la altura de la calle, lo que permite al camión cargar y descargar las diferentes escenografías. Está separado por una valla de cristal desde la que los caminantes pueden ver el concierto y sentirse cerca del escenario.

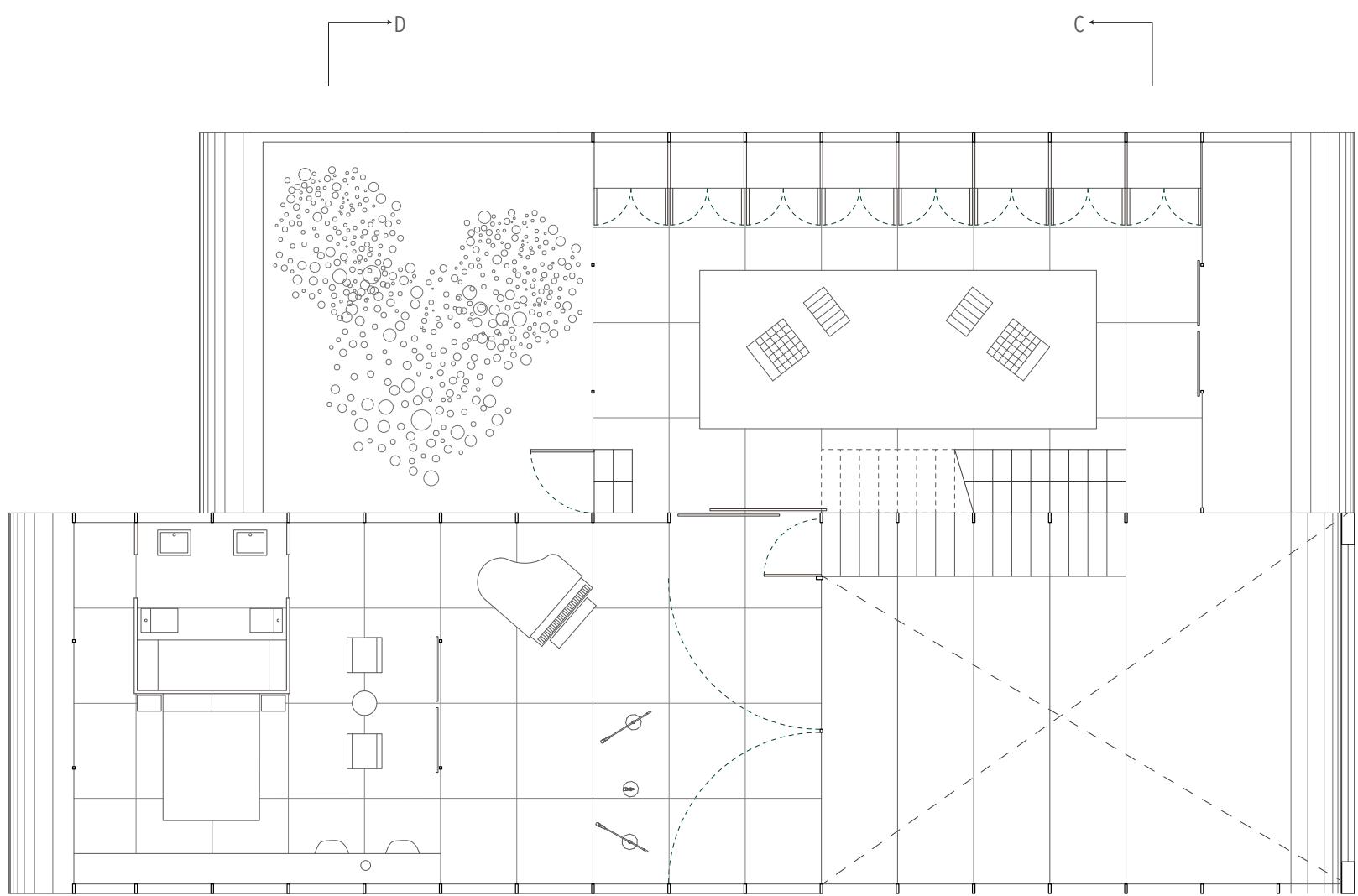

Planta 3 Escala 1/100



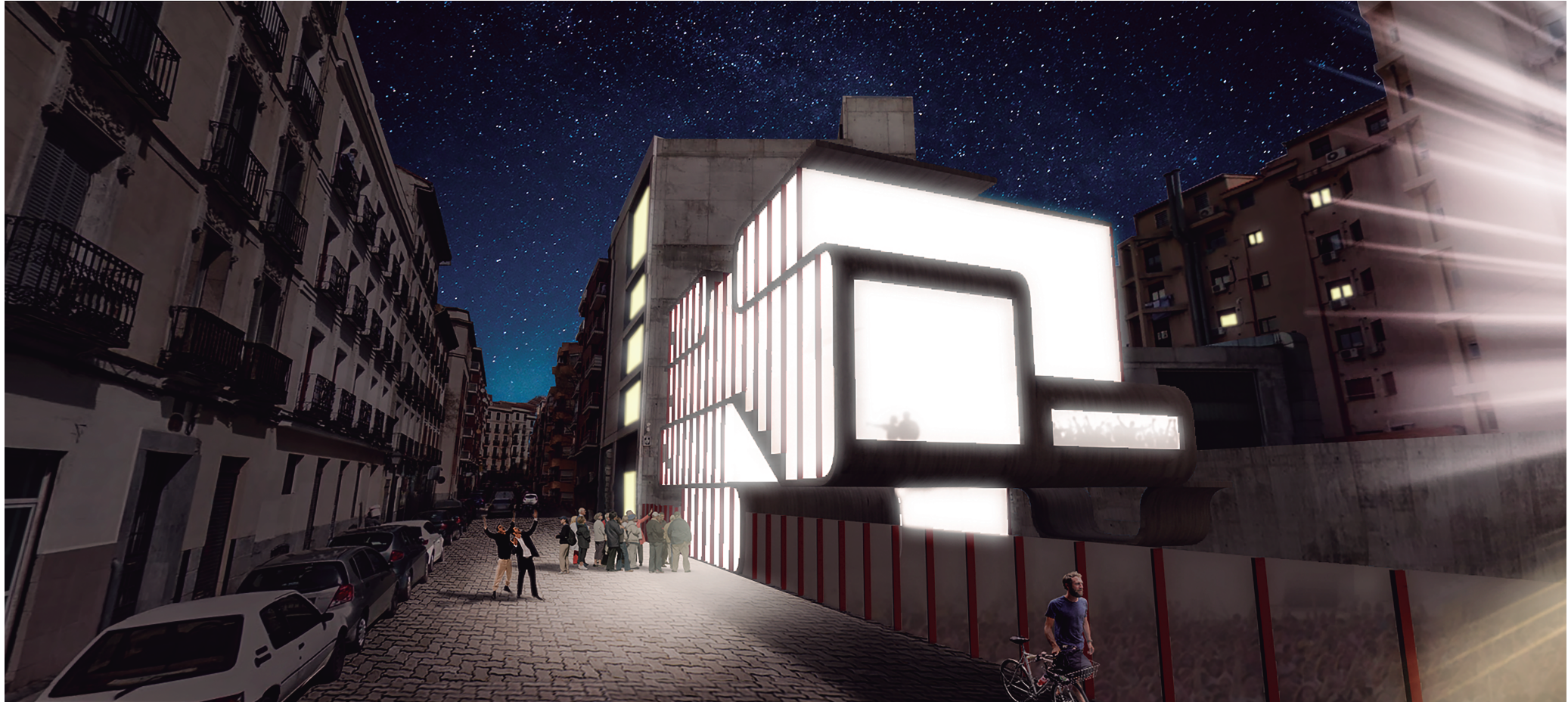
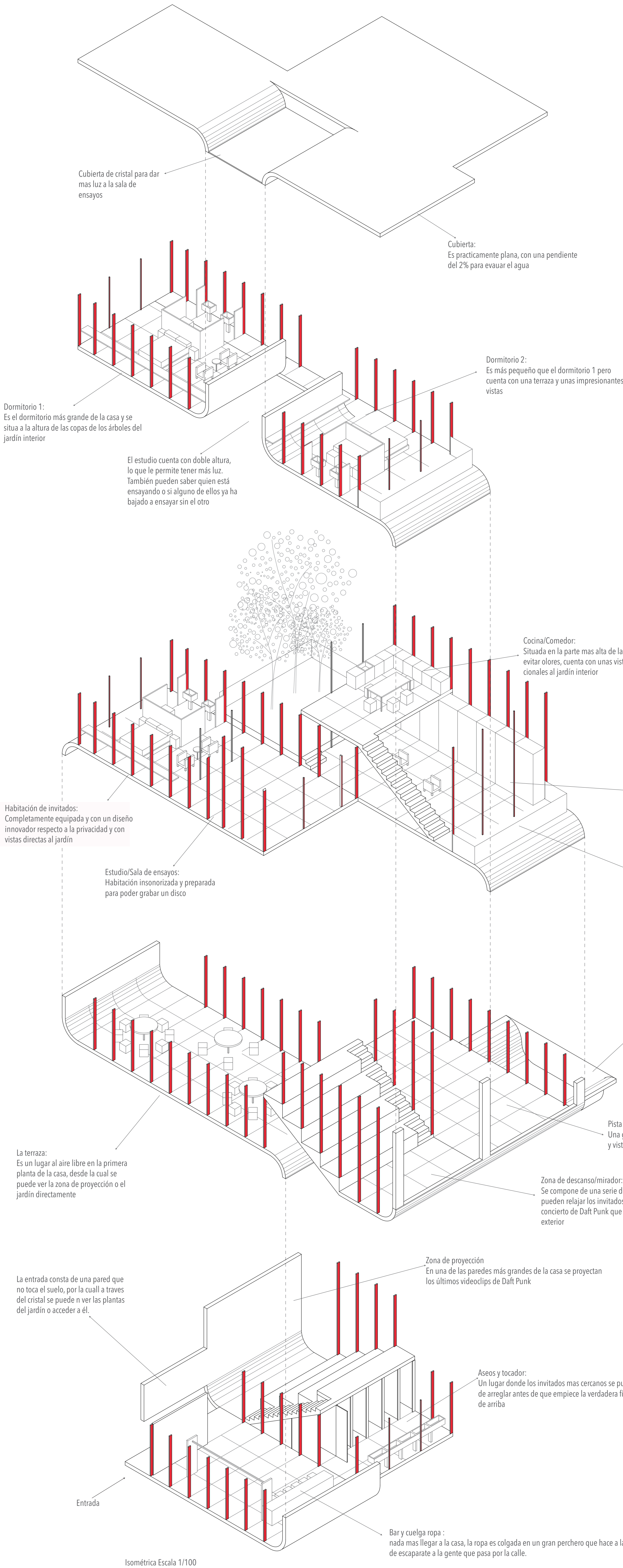

Vista desde la calle

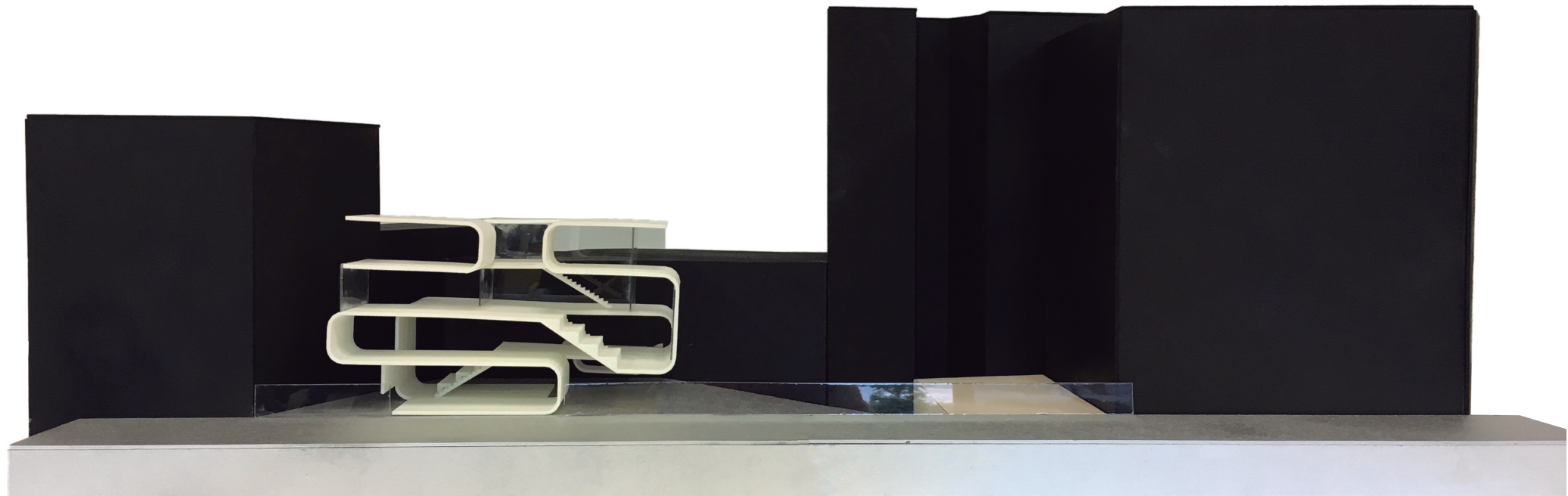

Vista frontal de la maqueta

