

# La Ricarda

Antonio Bonet  
Análisis estructural

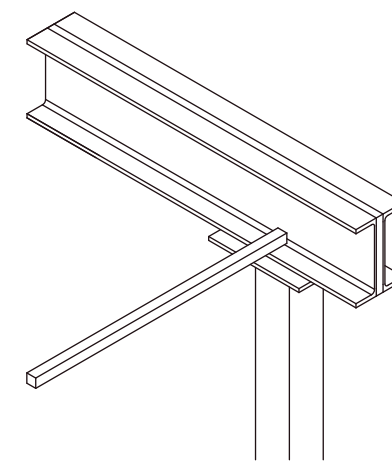

Ⓑ Cuando el tensor discurre por el interior del muro de doble hoja, es un perfil tubular

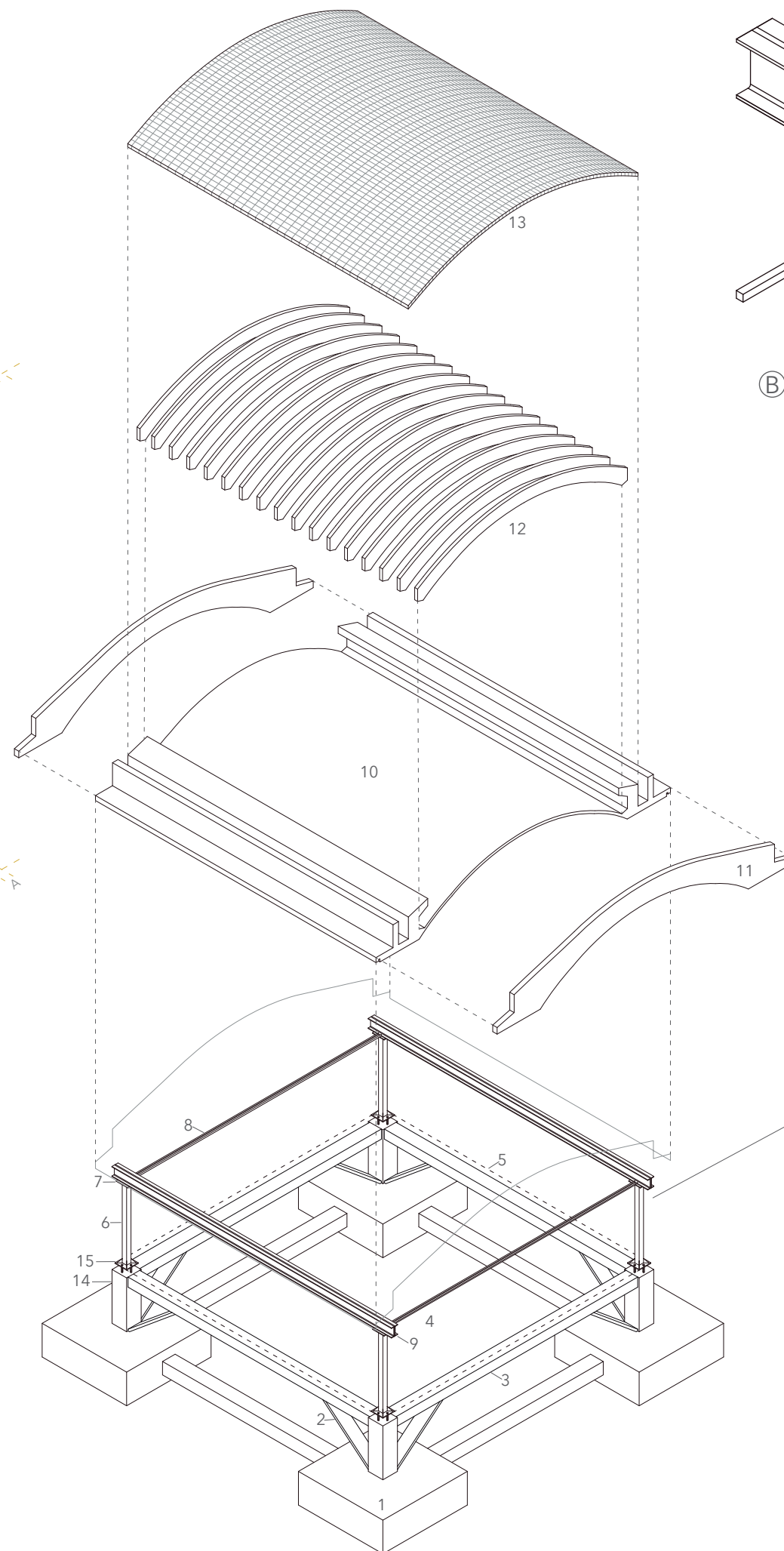
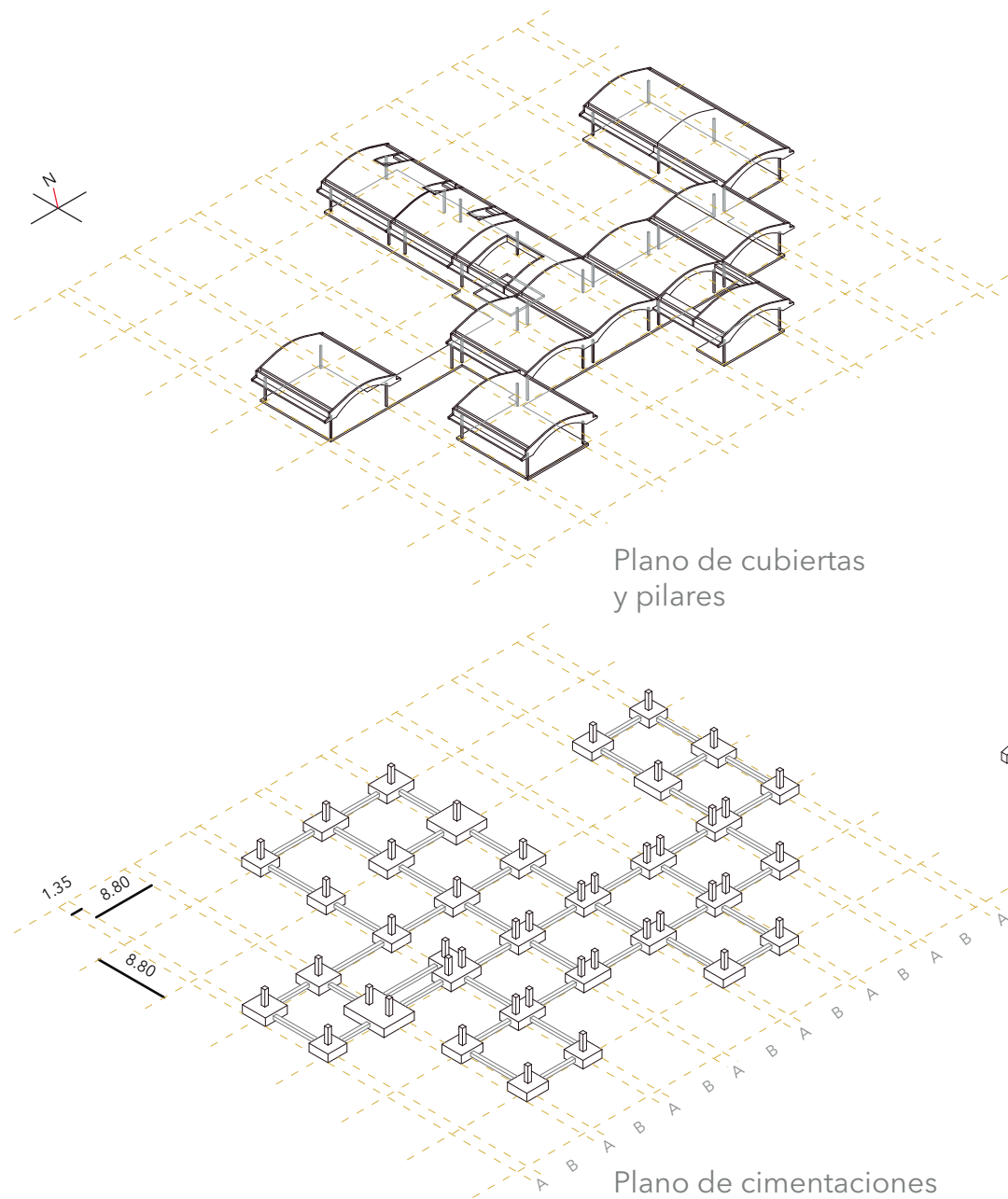
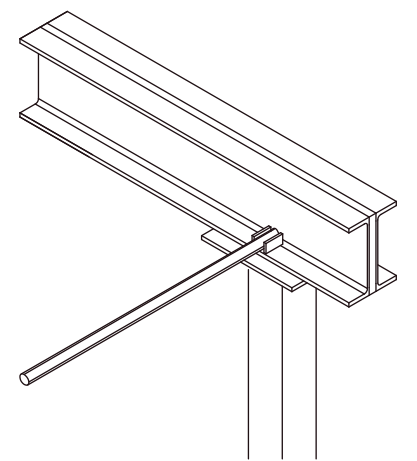

Ⓒ Cuando el tensor aparece visto, es de sección tubular

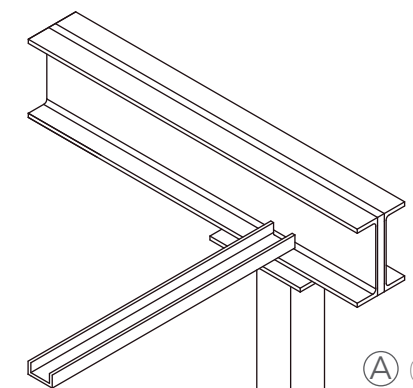

Ⓐ Cuando el tensor pasa sobre un plano acristalado, se incorpora al dintel mediante un perfil UPN

Los pilares formados por 2 LPN, descansan sobre un enano de hormigón a través de una placa de anclaje de acero de 40x40x2 cm. Las cartelas rigizadoras de 15x15x1 cm se colocan a 45°, de forma que resistan los esfuerzos de cualquiera de las direcciones principales.

1. Zapata de hormigón armado
2. Jabalcón
3. Viga riostra
4. Relleno de arena
5. Solera e=20 cm. Armada con doble malla
6. Pilar 2 LPN 120 Soldado continuo
7. Capitel de acero de 40x31.5x1.5 cm.
8. Tensor UPN 100
9. 2 vigas PFC 300
10. Boveda de hormigón armado aligerada
11. Tímpano de hormigón armado
12. Tabiques palomeros
13. Doble capa de ladrillo cruzado
14. Enano de hormigón
15. Placa de anclaje de acero de 40x40x2 cm.

# La Ricarda

Antonio Bonet

Situación y lugar:

08820 El Prat de Llobregat, Barcelona

Carta solar:

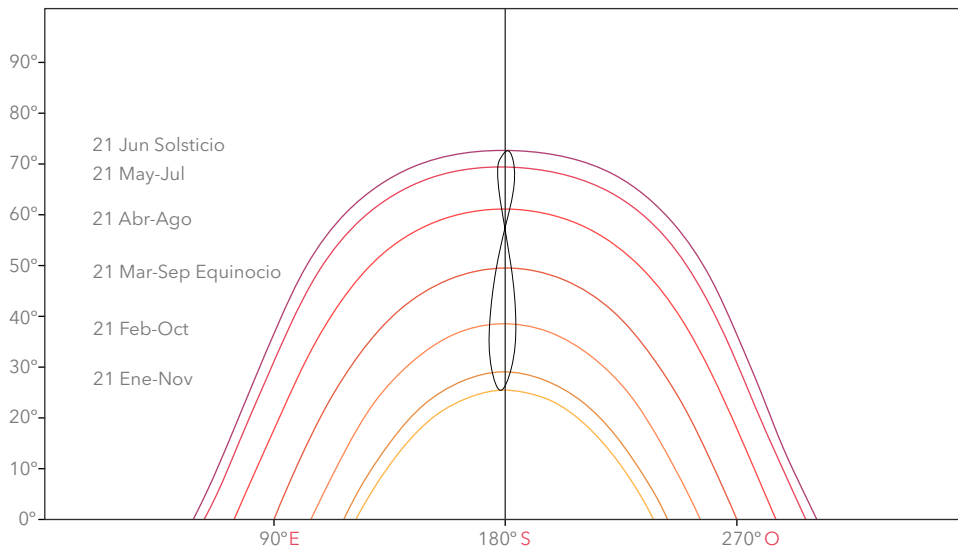
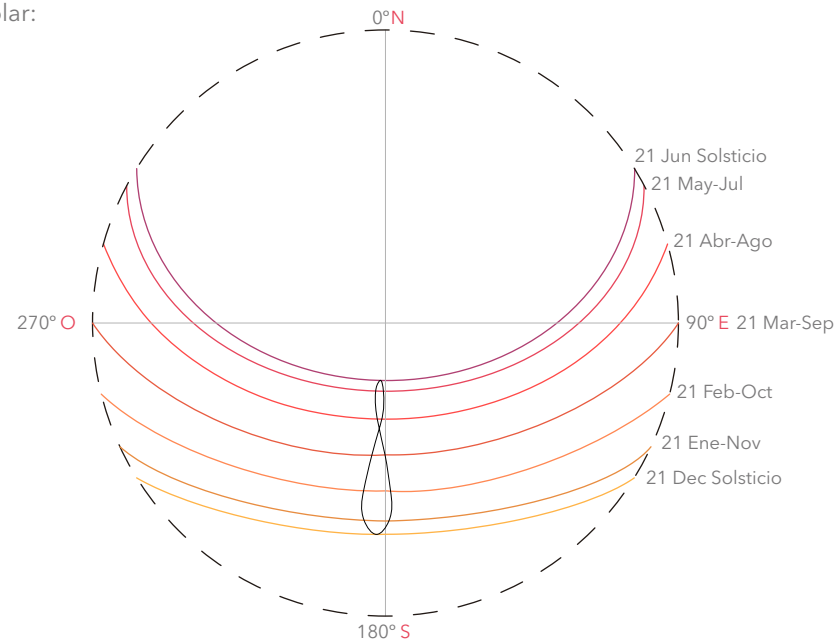

## Pino de Aleppo

-Familia: Pináceas (Pinus Halepensis)

-Origen: Región mediterránea

-Forma: esférica

-Sombra: densa, el follaje impide el paso de la vista

-Requiere sol todo el día

-Crecimiento: rápido

-Color: verde azulado claro

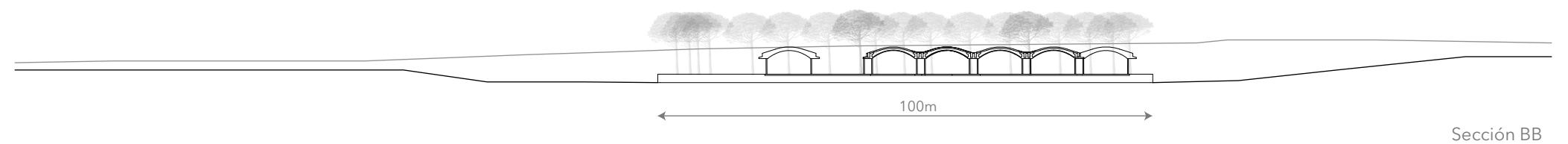
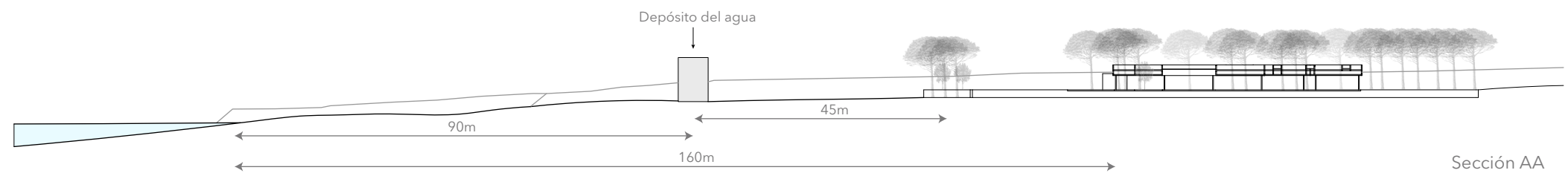
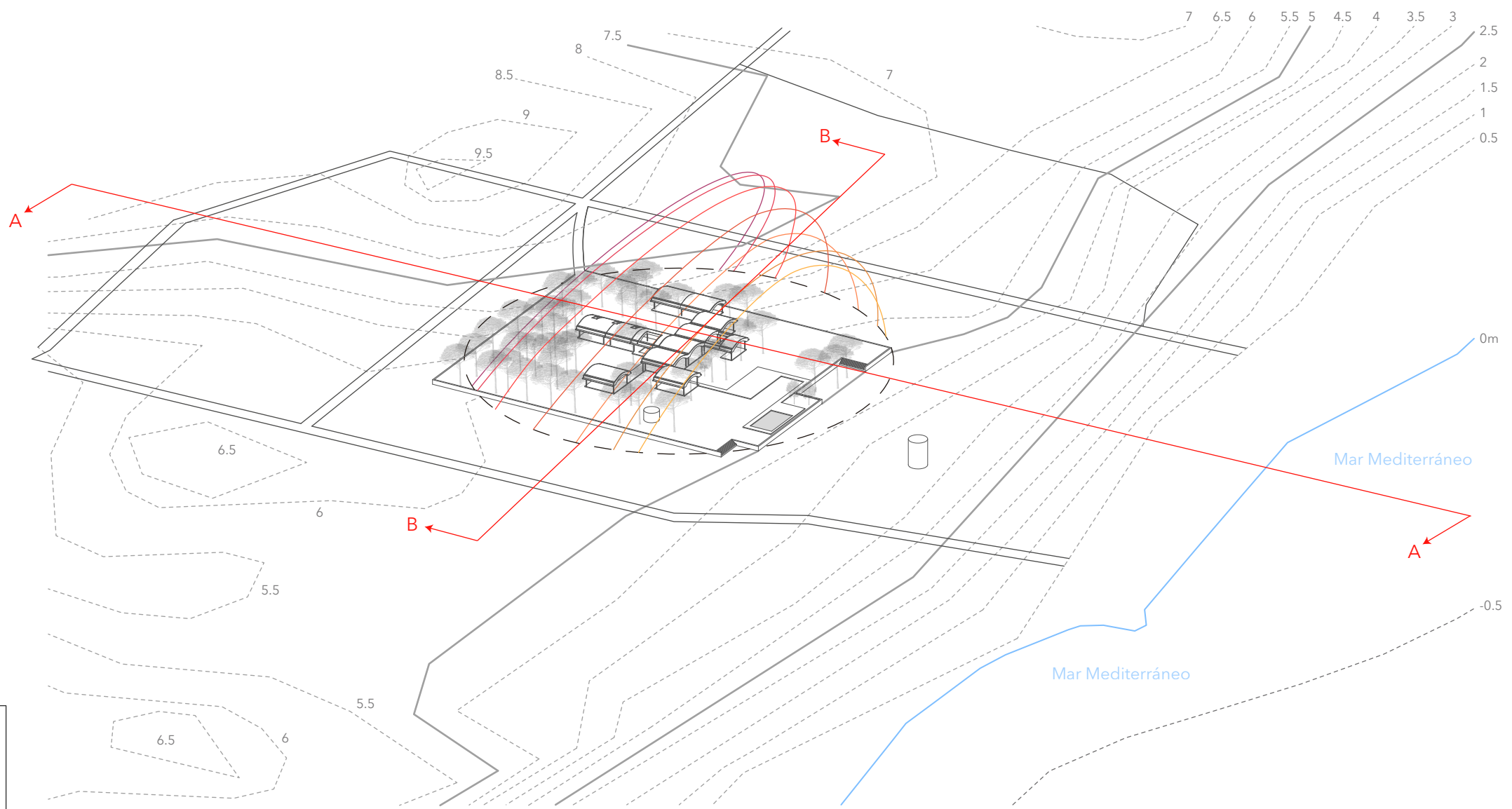



# La Ricarda

Antonio Bonet  
Programas, usos y situaciones domesticas



Diagrama de los usos de la casa



Salón

0 1 2 4 8 N Habitaciones de los niños

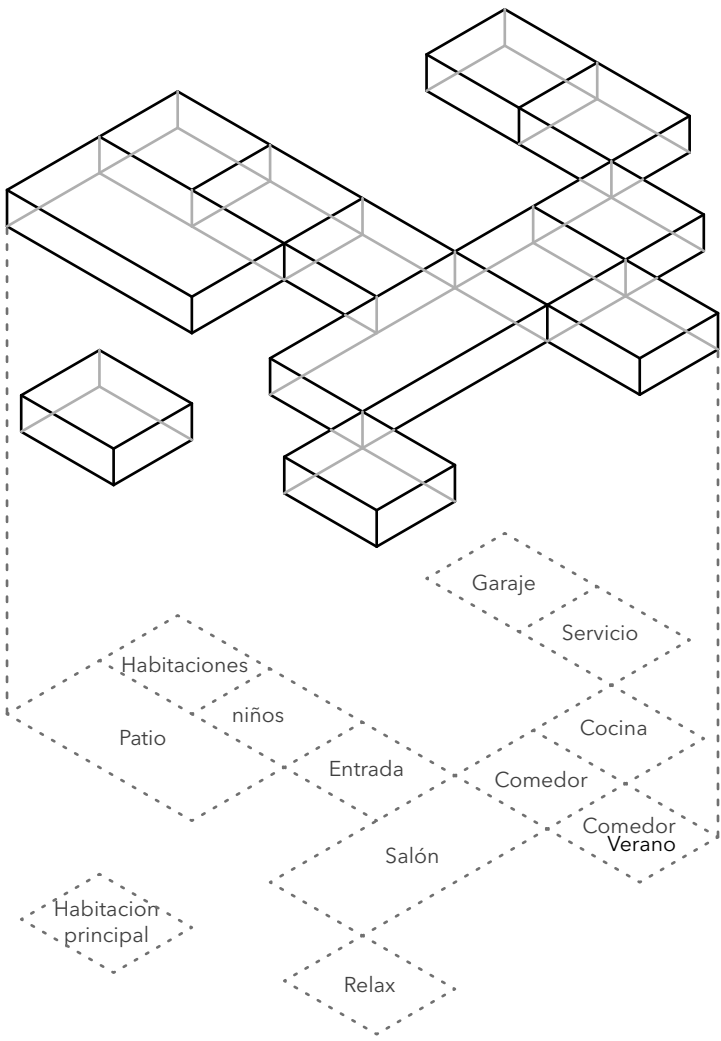
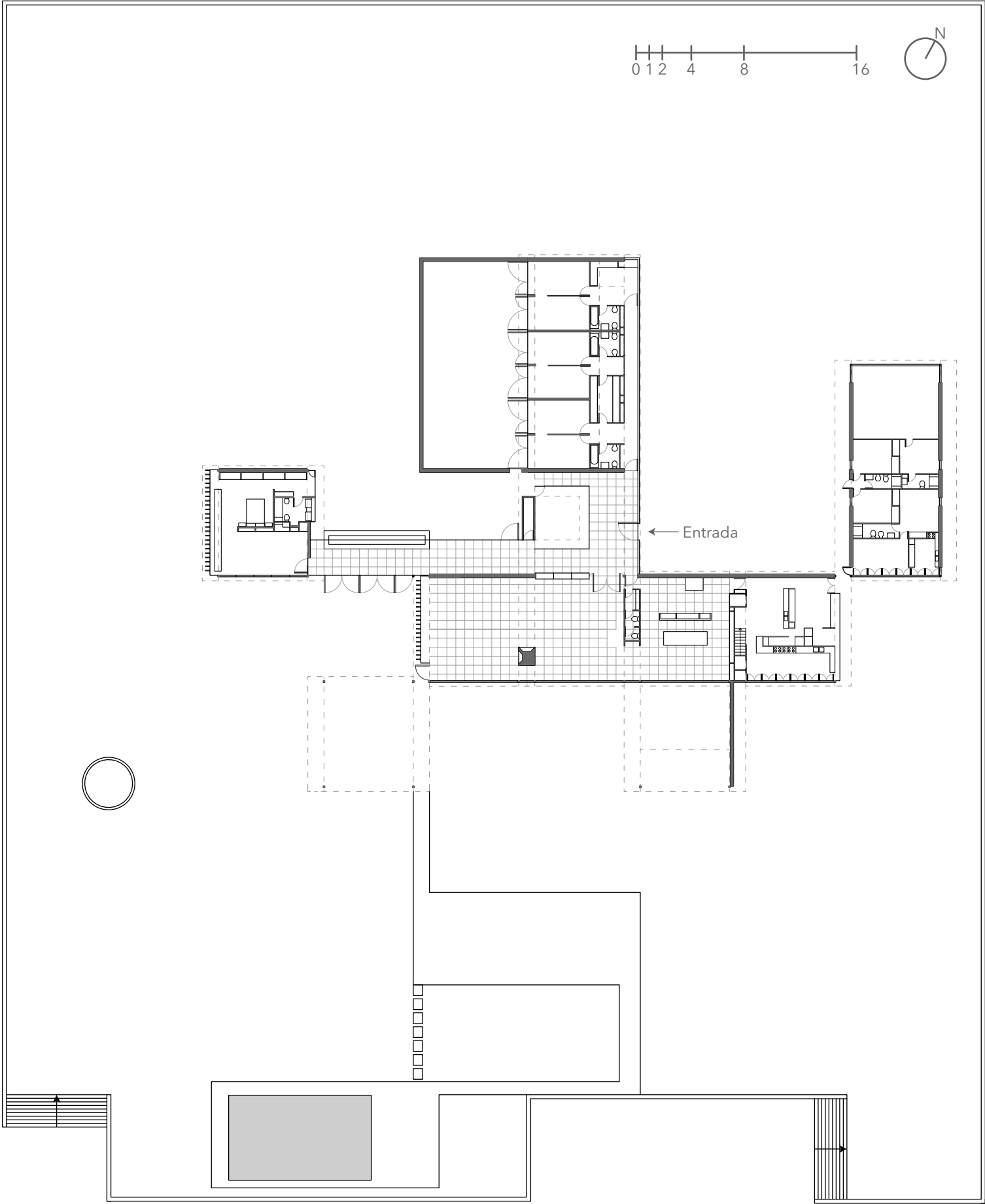
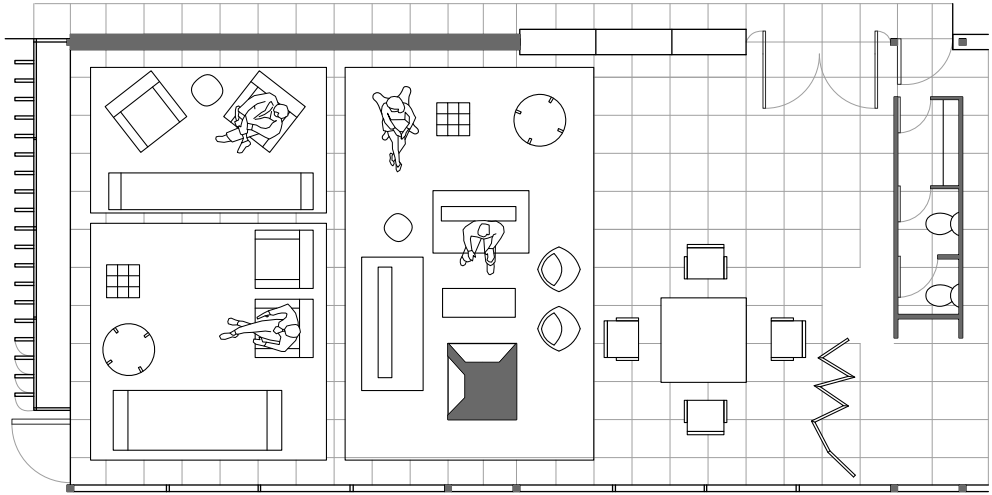
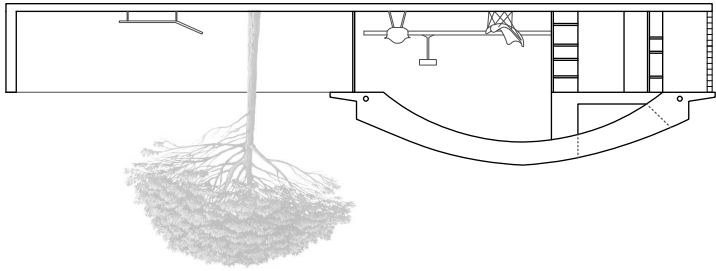
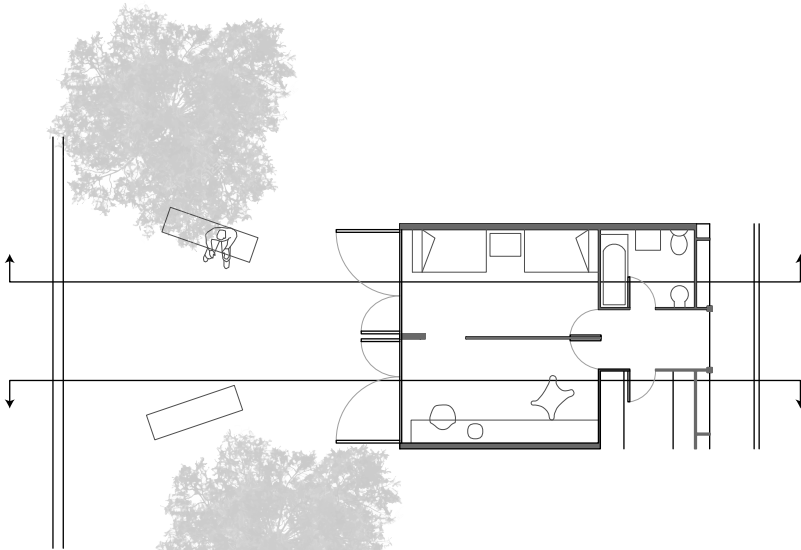
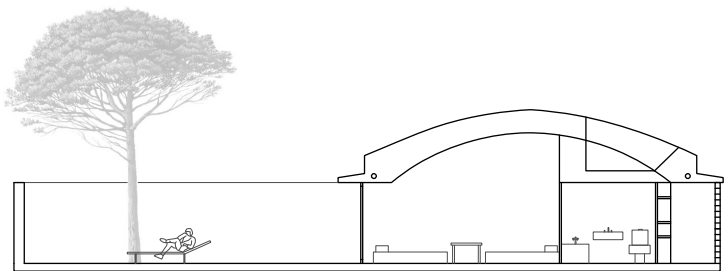

# La Ricarda

Antonio Bonet  
Materialidades

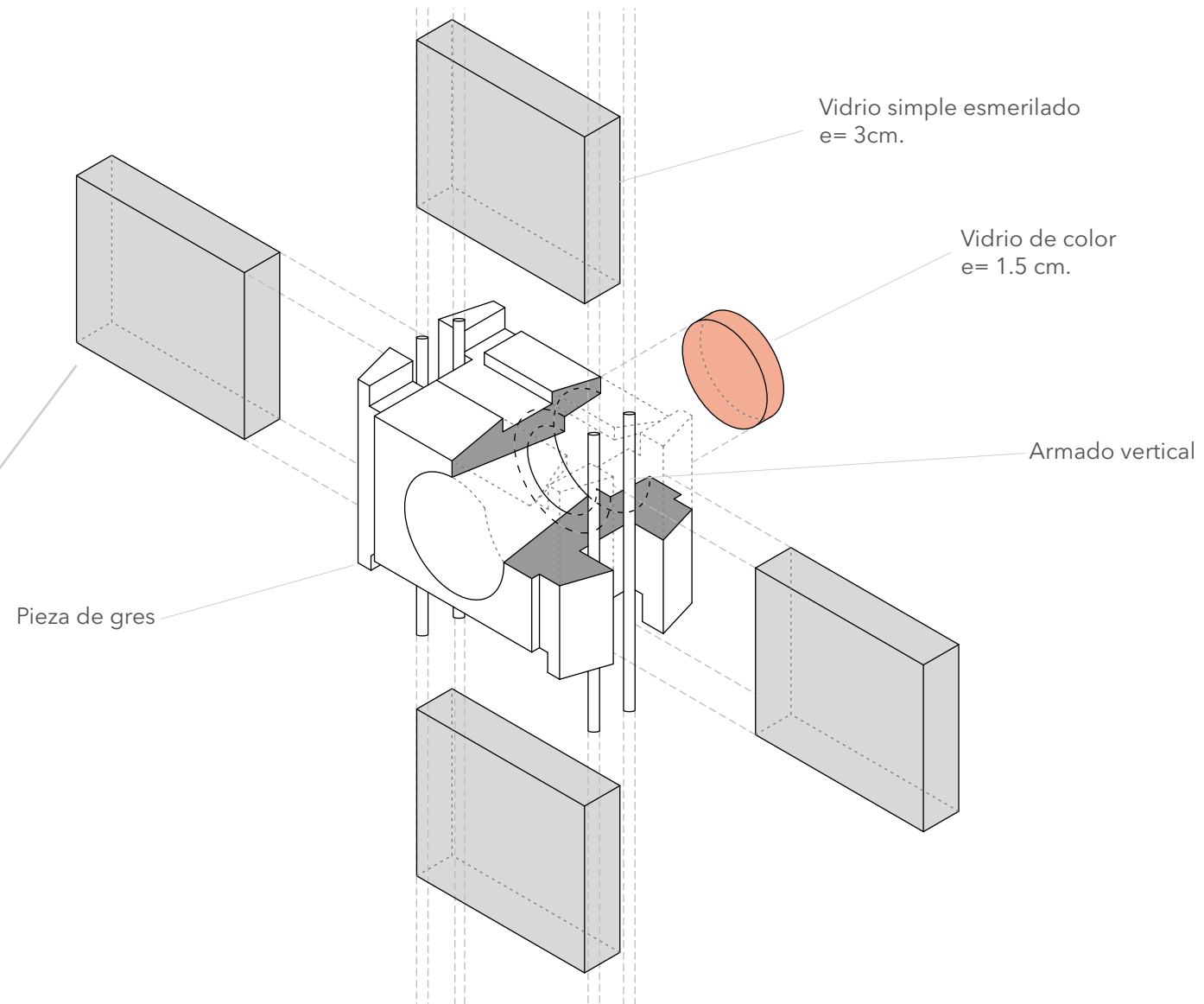

# La Ricarda

Antonio Bonet  
Objetos y cotidianidades

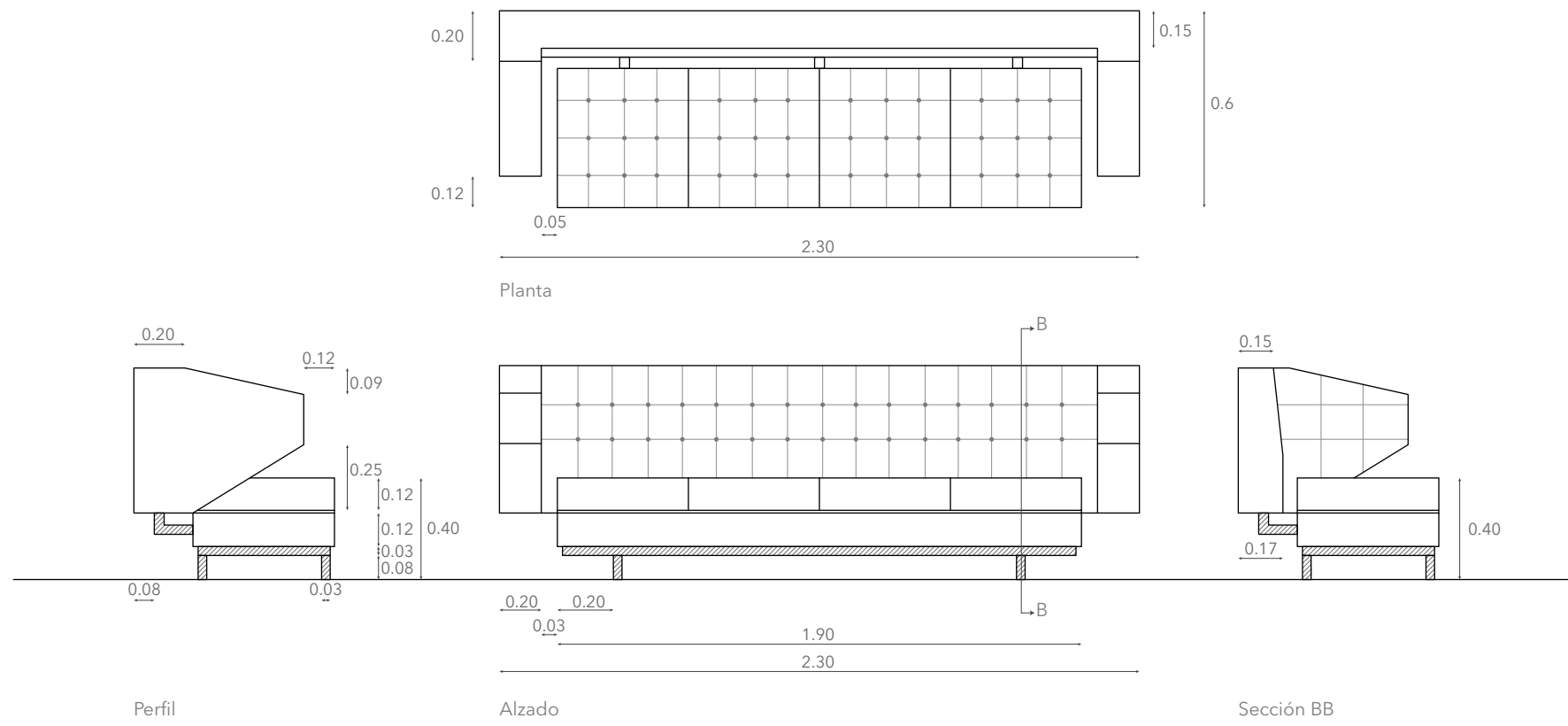
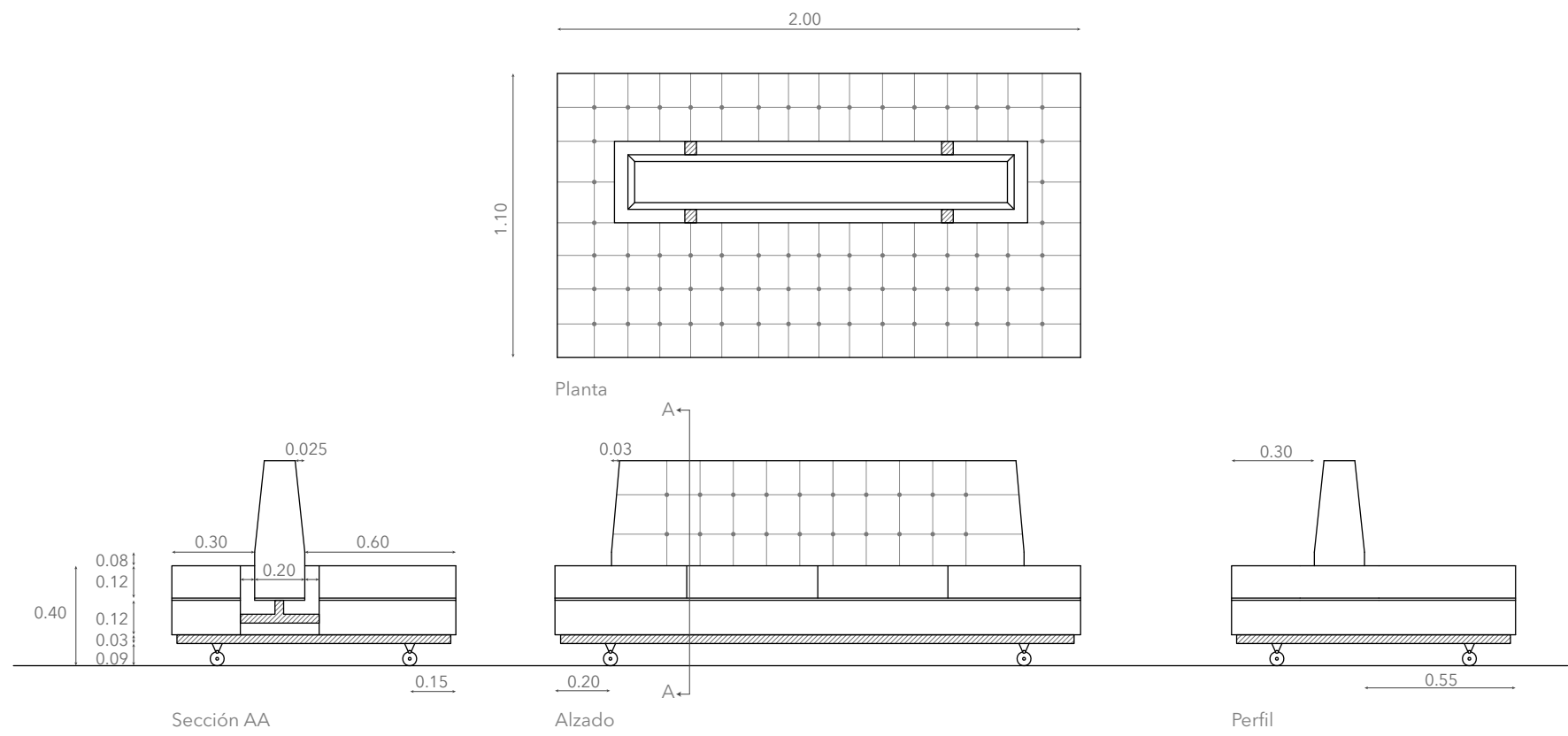

## Silla BKF

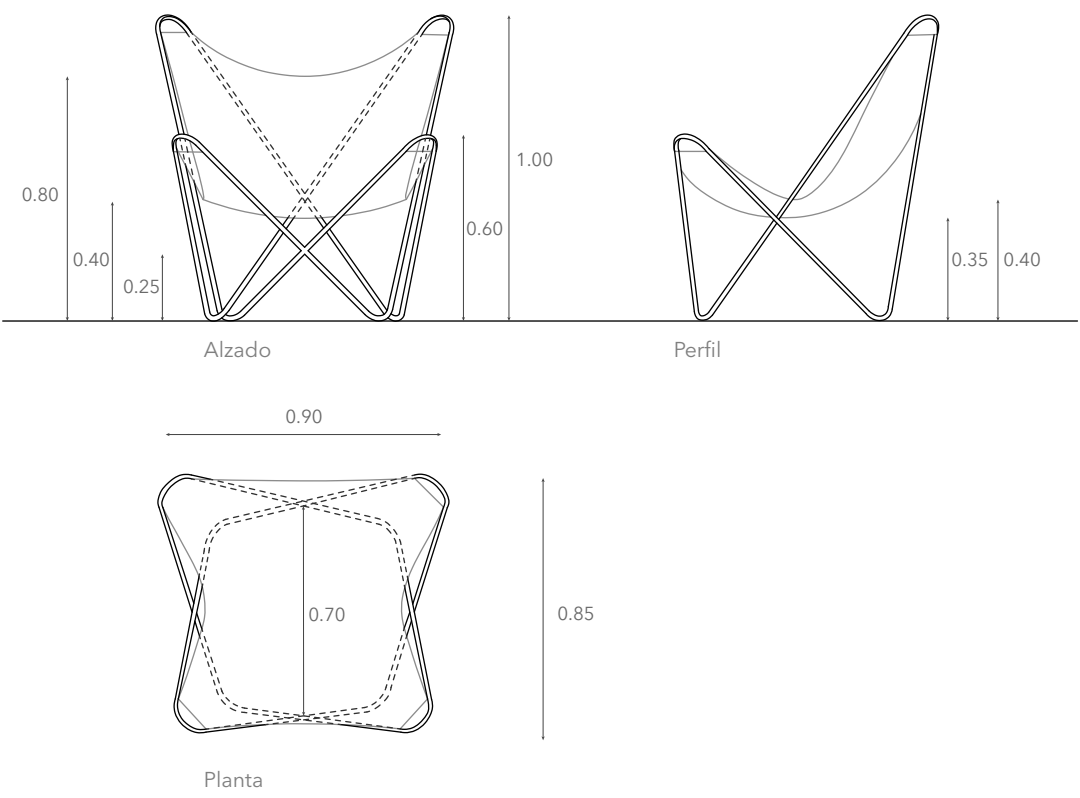



# La Ricarda

Antonio Bonet

Relaciones interior / exterior

